REGOLAMENTO REGIONALE n° 39/R del 2018

Unificazione dei Parametri Urbanistici ed Edilizi definizioni tecniche di riferimento ed elementi costitutivi o di corredo delle costruzioni

<<<<<Corso di Formazione >>>>>

Collegio Provinciale Geometri e Geometri Laureati di Livorno

La partecipazione al corso formativo di 6 ore prevede il rilascio di 5 crediti formativi per gli iscritti al Collegio dei Geometri

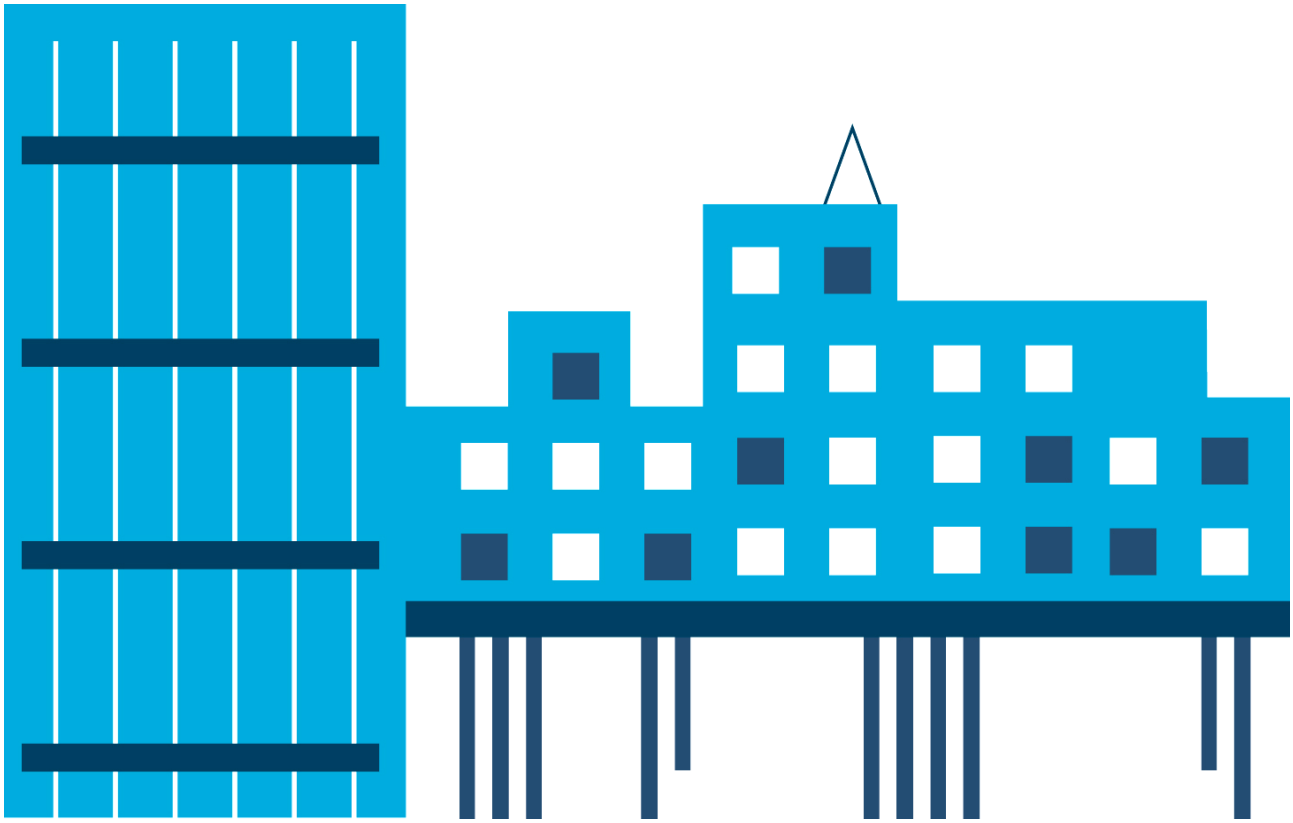

Mercoledì 10 ottobre 2018 - ore 9.30 - 13.00 / 14.00 - 16.30

Collesalvetti - Interporto Toscano A. Vespucci - Palazzina

Firenze - Viale Giovine Italia 17 email: lascuola@ancitoscana.it
Tel. 055/0935293 Fax 055/0935294 - www.lascuola@ancitoscana.it

OBIETTIVI:

Fornire una illustrazione dettagliata dei parametri edilizi e definizioni tecniche stabiliti dal recentissimo regolamento regionale n° 39/R del 2018 ad oggi vigente, anche attraverso rappresentazioni grafiche e fotografiche, al fine di consentire agli operatori del settore, privati e pubblici, un utile orientamento sotto il profilo concreto, pratico ed operativo, per svolgere al meglio il proprio ruolo e le proprie funzioni.

PROGRAMMA:

- **Inquadramento generale** - Intesa del 20.10.2016 fra Governo-Regioni-Comuni sul "Regolamento Edilizio Tipo" e la DGRT n° 524/2018 di recepimento della regione toscana – la DGRT n° 525/2018 di adozione del 39/R – Le differenze fra gli atti statali e regionali – quadro generale delle differenze fra il superato 64/R ed il vigente 39/R;

- **Obiettivi e contenuti generali del regolamento 39/R** – struttura normativa - tempi e modalità per l'adeguamento degli atti regolamentari e di pianificazione territoriale ed urbanistica di competenza comunale e conseguenze in caso di non recepimento – norme transitorie – varianti in corso d'opera;

- **Parametri urbanistici ed edilizi** – riconfermati ed equivalenti – riconfermati con modifiche - non riconfermati e conseguenze (rapporto di occupazione del suolo, altezza virtuale,superficie di vendita e di somministrazione, densità arborea, ecc.) – di nuova introduzione (Superficie totale, superficie lorda, altezza del fronte, altezza lorda, ecc.);

- **Definizioni tecniche di riferimento per gli interventi urbanistico-edilizi** – equivalenti e riconfermate, riconfermate con modifiche e quelle di nuova introduzione (pertinenza e distanze);

- **Elementi costitutivi o di corredo delle costruzioni** - equivalenti e riconfermati con modifiche;

- **Gli allegati 1 e 2** – approfondimento contenuti e differenze.

La parte finale sarà dedicata all'analisi dei quesiti dei partecipanti, i quali potranno anche far pervenire alla Segreteria Organizzativa – almeno una settimana prima della data di svolgimento del seminario – domande formulate in maniera sintetica ed attinenti il programma promosso.

Docente: Claudio Belcari, comune di Collesalvetti

È obbligatoria l'iscrizione compilando il form online al seguente link https://bit.ly/2NcOiU7

E' prevista una quota di partecipazione pari a **euro 82,00** (esente IVA) a persona

Il pagamento può essere effettuato esclusivamente tramite bonifico bancario da effettuarsi una volta ricevuta la conferma iscrizione alle seguenti coordinate bancarie:

IBAN: IT 59 D 02008 21506 000004697174 causale : Corso parametri urbanistici collesalvetti

In caso di impossibilità a partecipare gli iscritti sono obbligati a comunicare la loro mancata partecipazione.
Il corso deve considerarsi confermato salvo annullamento comunicato da Anci Toscana.